



MONOGRAFIA PARA VERTICES Y Prs

TA01

DESCRIPCION – UBICACIÓN

Punto de referencia materializado con perno tipo coche con placa de aluminio en solera, por calle Balmaceda (ruta G-78) costado sur, antes de camino El Oliveto.



DATUM DE REFERENCIA
SIRGAS (WGS84)

TIPO DE COORDENADAS
UTM (HUSO 19)

REGION: METROPOLITANA	FECHA: 30/08/2018
PROVINCIA: TALAGANTE	COTA NMM: 383.110m
COMUNA: TALAGANTE	COORDENADA NORTE: 6275218.767m
NOMBRE DEL PR: TA01	COORDENADA ESTE: 325064.384m

PROYECTO: "Mejoramiento Av. Bernardo O'Higgins, Talagante".

OPERADOR: CLAUDIO NUÑEZ G.



MONOGRAFIA PARA VERTICES Y Prs

TA02

DESCRIPCION – UBICACIÓN

Punto de referencia materializado con clavo de acero con golilla en solera, calle Balmaceda (ruta G-78) costado norte, pasado camino Las Estrellas.

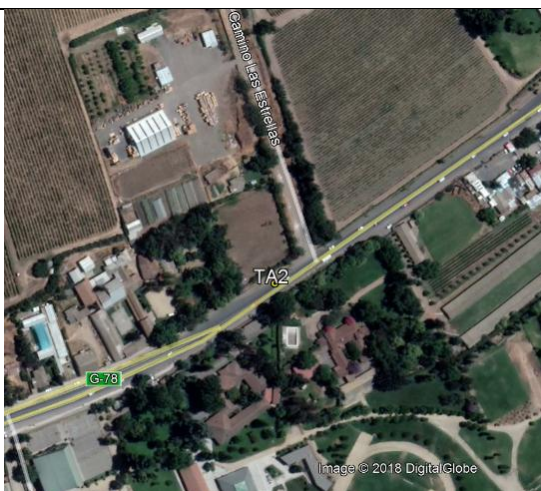

DATUM DE REFERENCIA

SIRGAS (WGS84)

TIPO DE COORDENADAS

UTM (HUSO 19)

REGION: METROPOLITANA

FECHA: 30/08/2018

PROVINCIA: TALAGANTE

COTA NMM: 379.566m

COMUNA: TALAGANTE

COORDENADA NORTE: 6275035.875m

NOMBRE DEL PR: TA02

COORDENADA ESTE: 324806.223m

PROYECTO: "Mejoramiento Av. Bernardo O'Higgins, Talagante".

OPERADOR: CLAUDIO NUÑEZ G.



MONOGRAFIA PARA VERTICES Y Prs

TA03

DESCRIPCION – UBICACIÓN

Punto de referencia materializado con clavo de acero con golilla en solera, calle Balmaceda (ruta G-78) costado sur, pasado entrada estacionamientos colegio Carampangue.

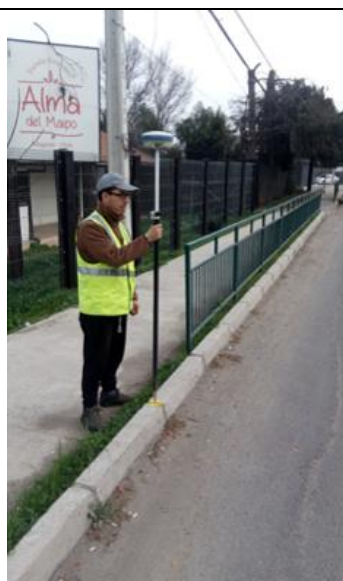

DATUM DE REFERENCIA
SIRGAS (WGS84)

TIPO DE COORDENADAS
UTM (HUSO 19)

REGION: METROPOLITANA	FECHA: 30/08/2018
PROVINCIA: TALAGANTE	COTA NMM: 376.834m
COMUNA: TALAGANTE	COORDENADA NORTE: 6274897.378m
NOMBRE DEL PR: TA03	COORDENADA ESTE: 324543.476m

PROYECTO: "Mejoramiento Av. Bernardo O'Higgins, Talagante".

OPERADOR: CLAUDIO NUÑEZ G.



MONOGRAFIA PARA VERTICES Y Prs

TA04

DESCRIPCION – UBICACIÓN

Punto de referencia materializado con perno tipo coche con placa de aluminio en berma de calzada, por calle Balmaceda (ruta G-78) costado sur, al oriente de entrada a condominio Valle de Talagante.

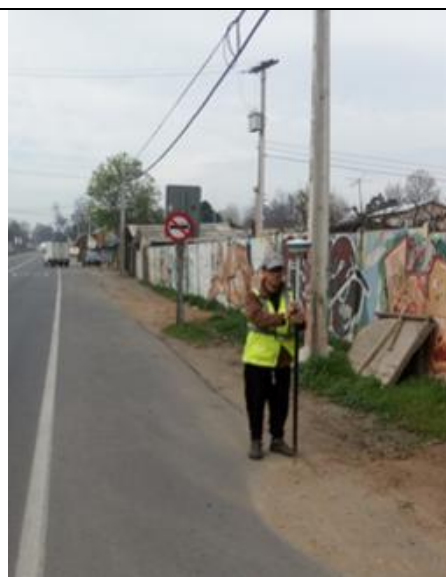

DATUM DE REFERENCIA
SIRGAS (WGS84)

TIPO DE COORDENADAS
UTM (HUSO 19)

REGION: METROPOLITANA	FECHA: 30/08/2018
PROVINCIA: TALAGANTE	COTA NMM: 372.892m
COMUNA: TALAGANTE	COORDENADA NORTE: 6274792.935m
NOMBRE DEL PR: TA04	COORDENADA ESTE: 324262.233m

PROYECTO: "Mejoramiento Av. Bernardo O'Higgins, Talagante".

OPERADOR: CLAUDIO NUÑEZ G.



MONOGRAFIA PARA VERTICES Y Prs

TA05

DESCRIPCION – UBICACIÓN

Punto de referencia materializado con clavo de acero con golilla en solera, calle Balmaceda (ruta G-78) costado norte, 100 metros al oriente de calle San Luis .

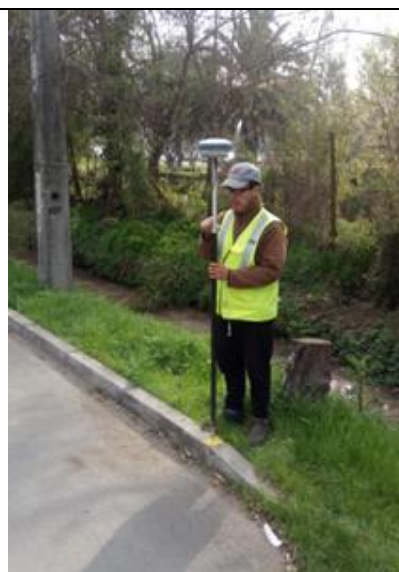

DATUM DE REFERENCIA

SIRGAS (WGS84)

TIPO DE COORDENADAS

UTM (HUSO 19)

REGION: METROPOLITANA

FECHA: 30/08/2018

PROVINCIA: TALAGANTE

COTA NMM: 369.485m

COMUNA: TALAGANTE

COORDENADA NORTE: 6274698.939m

NOMBRE DEL PR: TA05

COORDENADA ESTE: 323974.203m

PROYECTO: "Mejoramiento Av. Bernardo O'Higgins, Talagante".

OPERADOR: CLAUDIO NUÑEZ G.



MONOGRAFIA PARA VERTICES Y Prs

TA06

DESCRIPCION – UBICACIÓN

Punto de referencia materializado con clavo de acero con golilla en solera, calle O'Higgins (ruta G-78) costado norte, frente al km 8,6.



DATUM DE REFERENCIA
SIRGAS (WGS84)

TIPO DE COORDENADAS
UTM (HUSO 19)

REGION: METROPOLITANA	FECHA: 30/08/2018
PROVINCIA: TALAGANTE	COTA NMM: 366.252m
COMUNA: TALAGANTE	COORDENADA NORTE: 6274594.544m
NOMBRE DEL PR: TA06	COORDENADA ESTE: 323692.146m

PROYECTO: "Mejoramiento Av. Bernardo O'Higgins, Talagante".

OPERADOR: CLAUDIO NUÑEZ G.



MONOGRAFIA PARA VERTICES Y Prs

TA07

DESCRIPCION – UBICACIÓN

Punto de referencia materializado con clavo de acero con golilla en solera, calle O'Higgins (ruta G-78) costado norte, frente al km 8,9.



DATUM DE REFERENCIA
SIRGAS (WGS84)

TIPO DE COORDENADAS
UTM (HUSO 19)

REGION: METROPOLITANA	FECHA: 30/08/2018
PROVINCIA: TALAGANTE	COTA NMM: 362.610m
COMUNA: TALAGANTE	COORDENADA NORTE: 6274489.766m
NOMBRE DEL PR: TA07	COORDENADA ESTE: 323407.321m

PROYECTO: "Mejoramiento Av. Bernardo O'Higgins, Talagante".

OPERADOR: CLAUDIO NUÑEZ G.



MONOGRAFIA PARA VERTICES Y Prs

TA08

DESCRIPCION – UBICACIÓN

Punto de referencia materializado con clavo de acero con golilla en solera, calle O'Higgins (ruta G-78) costado norte, frente al km 9,2.



DATUM DE REFERENCIA
SIRGAS (WGS84)

TIPO DE COORDENADAS
UTM (HUSO 19)

REGION: METROPOLITANA	FECHA: 30/08/2018
PROVINCIA: TALAGANTE	COTA NMM: 359.877m
COMUNA: TALAGANTE	COORDENADA NORTE: 6274386.509m
NOMBRE DEL PR: TA08	COORDENADA ESTE: 323125.655m

PROYECTO: "Mejoramiento Av. Bernardo O'Higgins, Talagante".

OPERADOR: CLAUDIO NUÑEZ G.



MONOGRAFIA PARA VERTICES Y Prs

TA09

DESCRIPCION – UBICACIÓN

Punto de referencia materializado con perno tipo coche con placa de aluminio en solera, calle O'Higgins costado norte, al oriente de calle Las Higueras.



DATUM DE REFERENCIA
SIRGAS (WGS84)

TIPO DE COORDENADAS
UTM (HUSO 19)

REGION: METROPOLITANA	FECHA: 30/08/2018
PROVINCIA: TALAGANTE	COTA NMM: 357.747m
COMUNA: TALAGANTE	COORDENADA NORTE: 6274316.844m
NOMBRE DEL PR: TA09	COORDENADA ESTE: 322940.646m

PROYECTO: "Mejoramiento Av. Bernardo O'Higgins, Talagante".

OPERADOR: CLAUDIO NUÑEZ G.



MONOGRAFIA PARA VERTICES Y Prs

TA10

DESCRIPCION – UBICACIÓN

Punto de referencia materializado con clavo de acero con golilla en vereda, calle O'Higgins costado sur, frente Av. Larraín.



DATUM DE REFERENCIA
SIRGAS (WGS84)

TIPO DE COORDENADAS
UTM (HUSO 19)

REGION: METROPOLITANA	FECHA: 30/08/2018
PROVINCIA: TALAGANTE	COTA NMM: 354.760m
COMUNA: TALAGANTE	COORDENADA NORTE: 6274171.578m
NOMBRE DEL PR: TA10	COORDENADA ESTE: 322670.102m

PROYECTO: "Mejoramiento Av. Bernardo O'Higgins, Talagante".

OPERADOR: CLAUDIO NUÑEZ G.



MONOGRAFIA PARA VERTICES Y Prs

TA11

DESCRIPCION – UBICACIÓN

Punto de referencia materializado con clavo de acero con golilla en solera, calle O'Higgins costado sur, al poniente de pasaje Diego Portales.

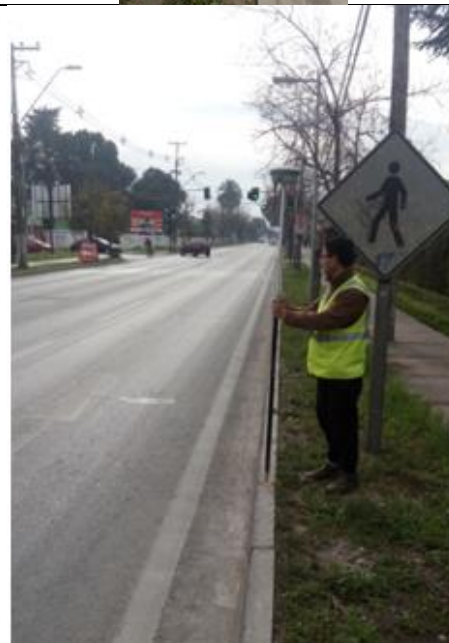
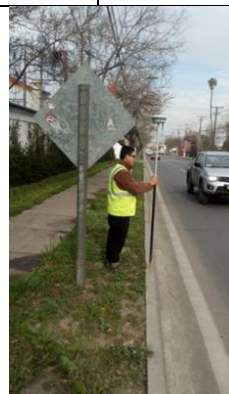

DATUM DE REFERENCIA
SIRGAS (WGS84)

TIPO DE COORDENADAS
UTM (HUSO 19)

REGION: METROPOLITANA	FECHA: 30/08/2018
PROVINCIA: TALAGANTE	COTA NMM: 351.899m
COMUNA: TALAGANTE	COORDENADA NORTE: 6274069.656m
NOMBRE DEL PR: TA11	COORDENADA ESTE: 322461.980m

PROYECTO: "Mejoramiento Av. Bernardo O'Higgins, Talagante".

OPERADOR: CLAUDIO NUÑEZ G.



MONOGRAFIA PARA VERTICES Y Prs

TA12

DESCRIPCION – UBICACIÓN

Punto de referencia materializado con perno tipo coche con placa de aluminio en solera, calle O'Higgins costado norte, al poniente de la línea ferrea.

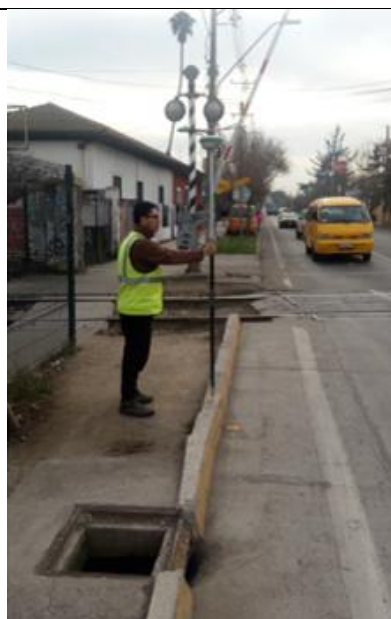

DATUM DE REFERENCIA
SIRGAS (WGS84)

TIPO DE COORDENADAS
UTM (HUSO 19)

REGION: METROPOLITANA

FECHA: 30/08/2018

PROVINCIA: TALAGANTE

COTA NMM: 349.687m

COMUNA: TALAGANTE

COORDENADA NORTE: 6273991.883

NOMBRE DEL PR: TA12

COORDENADA ESTE: 322281.102m

PROYECTO: "Mejoramiento Av. Bernardo O'Higgins, Talagante".

OPERADOR: CLAUDIO NUÑEZ G.

DESCRIPCION – UBICACIÓN

Punto de referencia materializado con perno tipo coche con placa de aluminio en vereda, calle O'Higgins costado sur, frente a calle Real Audiencia.



DATUM DE REFERENCIA
SIRGAS (WGS84)

TIPO DE COORDENADAS
UTM (HUSO 19)

REGION: METROPOLITANA	FECHA: 30/08/2018
PROVINCIA: TALAGANTE	COTA NMM: 345.876m
COMUNA: TALAGANTE	COORDENADA NORTE: 6273854.464m
NOMBRE DEL PR: TA13	COORDENADA ESTE: 322030.279m

PROYECTO: "Mejoramiento Av. Bernardo O'Higgins, Talagante".

OPERADOR: CLAUDIO NUÑEZ G.



MONOGRAFIA PARA VERTICES Y Prs

TA14

DESCRIPCION – UBICACIÓN

Punto de referencia materializado con clavo de acero con golilla entre solera y vereda, calle O'Higgins costado sur, acceso a estación Copec, frente a calle Jose Miguel Carrera.

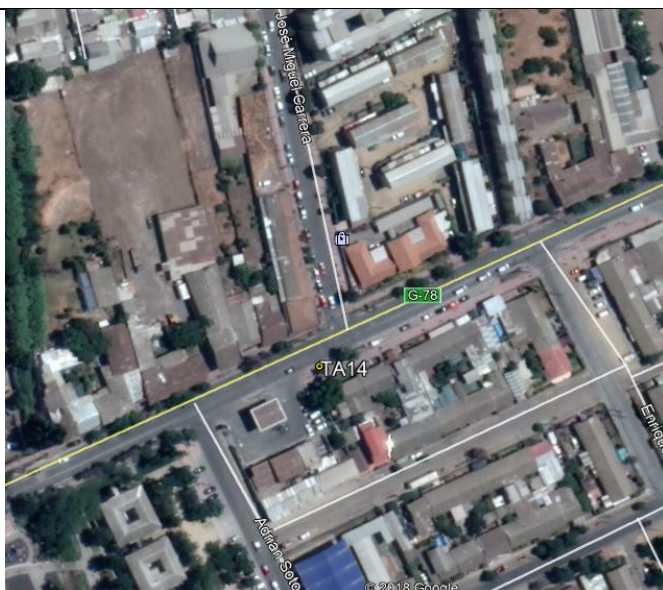

DATUM DE REFERENCIA
SIRGAS (WGS84)

TIPO DE COORDENADAS
UTM (HUSO 19)

REGION: METROPOLITANA	FECHA: 30/08/2018
PROVINCIA: TALAGANTE	COTA NMM: 343.916m
COMUNA: TALAGANTE	COORDENADA NORTE: 6273772.976m
NOMBRE DEL PR: TA14	COORDENADA ESTE: 321859.928m

PROYECTO: "Mejoramiento Av. Bernardo O'Higgins, Talagante".

OPERADOR: CLAUDIO NUÑEZ G.



MONOGRAFIA PARA VERTICES Y Prs

TA15

DESCRIPCION – UBICACIÓN

Punto de referencia materializado con clavo de acero con golilla en solera, calle O'Higgins costado sur, frente a pasaje Suecia.



DATUM DE REFERENCIA
SIRGAS (WGS84)

TIPO DE COORDENADAS
UTM (HUSO 19)

REGION: METROPOLITANA	FECHA: 30/08/2018
PROVINCIA: TALAGANTE	COTA NMM: 340.176m
COMUNA: TALAGANTE	COORDENADA NORTE: 6273638.004m
NOMBRE DEL PR: TA15	COORDENADA ESTE: 321585.679m

PROYECTO: "Mejoramiento Av. Bernardo O'Higgins, Talagante".

OPERADOR: CLAUDIO NUÑEZ G.



MONOGRAFIA PARA VERTICES Y Prs

TA16

DESCRIPCION – UBICACIÓN

Punto de referencia materializado con clavo de acero con golilla en solera, calle O'Higgins costado norte, esquina oriente con calle Jose Leyan.

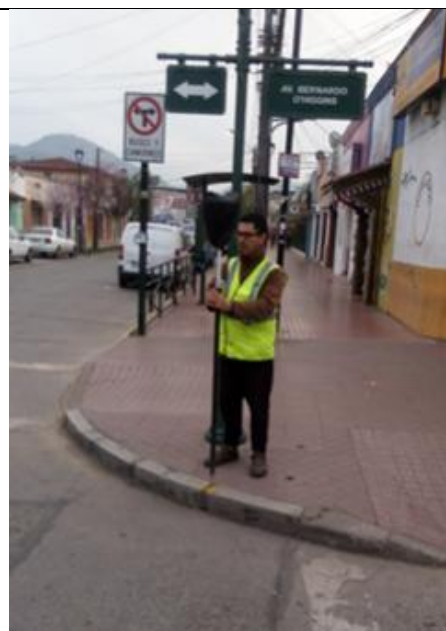

DATUM DE REFERENCIA
SIRGAS (WGS84)

TIPO DE COORDENADAS
UTM (HUSO 19)

REGION: METROPOLITANA	FECHA: 30/08/2018
PROVINCIA: TALAGANTE	COTA NMM: 336.755m
COMUNA: TALAGANTE	COORDENADA NORTE: 6273506.136m
NOMBRE DEL PR: TA16	COORDENADA ESTE: 321296.075m

PROYECTO: "Mejoramiento Av. Bernardo O'Higgins, Talagante".

OPERADOR: CLAUDIO NUÑEZ G.



MONOGRAFIA PARA VERTICES Y Prs

VM01

DESCRIPCION – UBICACIÓN

Punto de referencia materializado con clavo de acero con golilla en solera, calle O'Higgins sector plaza de armas, esquina oriente con calle Veintiuno de Mayo.

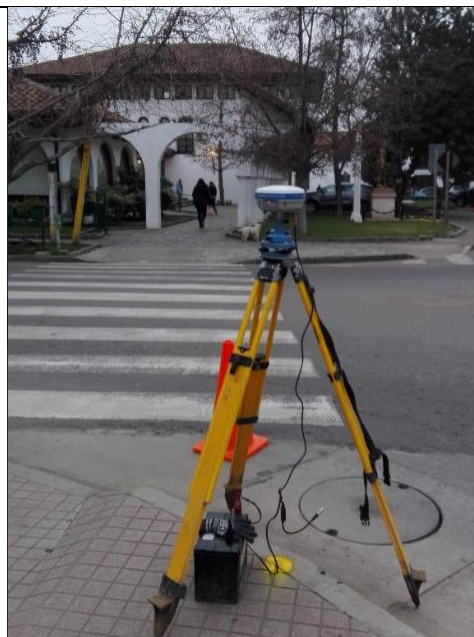

DATUM DE REFERENCIA
SIRGAS (WGS84)

TIPO DE COORDENADAS
UTM (HUSO 19)

REGION: METROPOLITANA

FECHA: 30/08/2018

PROVINCIA: TALAGANTE

COTA NMM: 334.176m

COMUNA: TALAGANTE

COORDENADA NORTE: 6273324.450m

NOMBRE DEL PR: VM01

COORDENADA ESTE: 321068.469m

PROYECTO: "Mejoramiento Av. Bernardo O'Higgins, Talagante".

OPERADOR: CLAUDIO NUÑEZ G.



MONOGRAFIA PARA VERTICES Y Prs

VM02

DESCRIPCION – UBICACIÓN

Punto de referencia materializado con clavo de acero con golilla en solera, calle Veintiuno de Mayo, costado poniente, frente a calle Julio Wrancén.

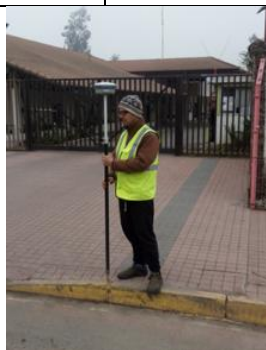

DATUM DE REFERENCIA
SIRGAS (WGS84)

TIPO DE COORDENADAS
UTM (HUSO 19)

REGION: METROPOLITANA	FECHA: 30/08/2018
PROVINCIA: TALAGANTE	COTA NMM: 334.676m
COMUNA: TALAGANTE	COORDENADA NORTE: 6273070.952m
NOMBRE DEL PR: VM02	COORDENADA ESTE: 321197.573m

PROYECTO: "Mejoramiento Av. Bernardo O'Higgins, Talagante".

OPERADOR: CLAUDIO NUÑEZ G.



MONOGRAFIA PARA VERTICES Y Prs

VM03

DESCRIPCION – UBICACIÓN

Punto de referencia materializado con clavo de acero con golilla en solera, calle Veintiuno de Mayo, costado poniente, al nor-poniente de calle Senador Jaime Guzman.



DATUM DE REFERENCIA
SIRGAS (WGS84)

TIPO DE COORDENADAS
UTM (HUSO 19)

REGION: METROPOLITANA	FECHA: 30/08/2018
PROVINCIA: TALAGANTE	COTA NMM: 335.458m
COMUNA: TALAGANTE	COORDENADA NORTE: 6272797.683m
NOMBRE DEL PR: VM03	COORDENADA ESTE: 321351.218m

PROYECTO: "Mejoramiento Av. Bernardo O'Higgins, Talagante".

OPERADOR: CLAUDIO NUÑEZ G.



MONOGRAFIA PARA VERTICES Y Prs

VM04

DESCRIPCION – UBICACIÓN

Punto de referencia materializado con clavo de acero con golilla en solera, calle Veintiuno de Mayo, costado oriente, entre calle Trebulco y la Autopista del Sol.

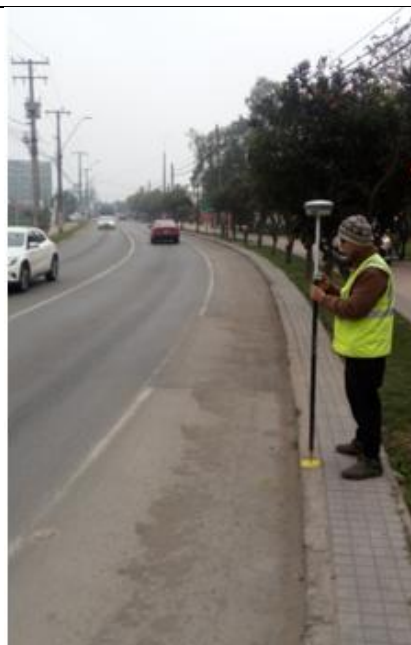
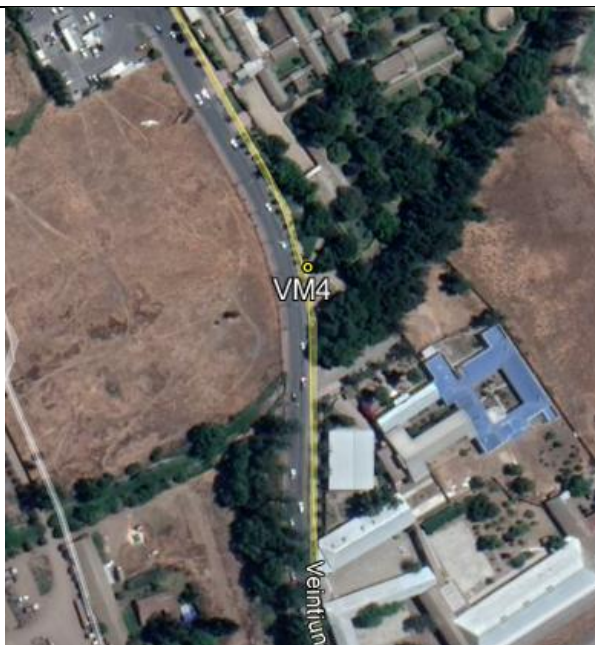
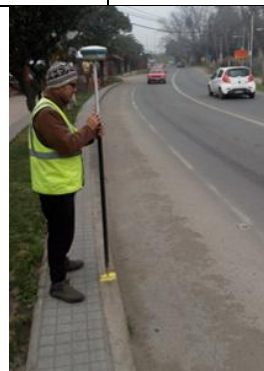

DATUM DE REFERENCIA
SIRGAS (WGS84)

TIPO DE COORDENADAS
UTM (HUSO 19)

REGION: METROPOLITANA	FECHA: 30/08/2018
PROVINCIA: TALAGANTE	COTA NMM: 336.289m
COMUNA: TALAGANTE	COORDENADA NORTE: 6272534.591m
NOMBRE DEL PR: VM04	COORDENADA ESTE: 321504.238m

PROYECTO: "Mejoramiento Av. Bernardo O'Higgins, Talagante".

OPERADOR: CLAUDIO NUÑEZ G.

DESCRIPCION – UBICACIÓN

Punto de referencia materializado con clavo de acero con golilla en solera, en intersección de caletera Los Jesuitas y calle Senador Jaime Guzman (ruta G-40), costado sur.



DATUM DE REFERENCIA
SIRGAS (WGS84)

TIPO DE COORDENADAS
UTM (HUSO 19)

REGION: METROPOLITANA

FECHA: 30/08/2018

PROVINCIA: TALAGANTE

COTA NMM: 335.706m

COMUNA: TALAGANTE

COORDENADA NORTE: 6272234.006m

NOMBRE DEL PR: VM05

COORDENADA ESTE: 321569.240m

PROYECTO: "Mejoramiento Av. Bernardo O'Higgins, Talagante".

OPERADOR: CLAUDIO NUÑEZ G.



MONOGRAFIA PARA VERTICES Y Prs

VM06

DESCRIPCION – UBICACIÓN

Punto de referencia materializado con clavo de acero con golilla en solera, en calle Senador Jaime Guzman (ruta G-40), costado poniente, 308 metros desde autopista del sol.



DATUM DE REFERENCIA
SIRGAS (WGS84)

TIPO DE COORDENADAS
UTM (HUSO 19)

REGION: METROPOLITANA

FECHA: 30/08/2018

PROVINCIA: TALAGANTE

COTA NMM: 334.330m

COMUNA: TALAGANTE

COORDENADA NORTE: 6271950.646m

NOMBRE DEL PR: VM06

COORDENADA ESTE: 321655.066m

PROYECTO: "Mejoramiento Av. Bernardo O'Higgins, Talagante".

OPERADOR: CLAUDIO NUÑEZ G.

DESCRIPCION – UBICACIÓN

Punto de referencia materializado con clavo de acero con golilla en berma, en calle Senador Jaime Guzman (ruta G-40), costado oriente, 194 metros al norte de camino Carampangue.

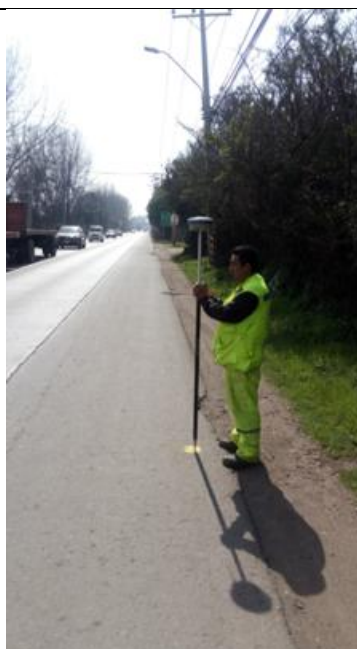

DATUM DE REFERENCIA
SIRGAS (WGS84)

TIPO DE COORDENADAS
UTM (HUSO 19)

REGION: METROPOLITANA

FECHA: 30/08/2018

PROVINCIA: TALAGANTE

COTA NMM: 333.324m

COMUNA: TALAGANTE

COORDENADA NORTE: 6271684.198m

NOMBRE DEL PR: VM07

COORDENADA ESTE: 321758.881m

PROYECTO: "Mejoramiento Av. Bernardo O'Higgins, Talagante".

OPERADOR: CLAUDIO NUÑEZ G.



MONOGRAFIA PARA VERTICES Y Prs

VM08

DESCRIPCION – UBICACIÓN

Punto de referencia materializado con clavo de acero con golilla en berma, en camino Carampangue, esquina sur con calle Senador Jaime Guzman (ruta G-40).



DATUM DE REFERENCIA
SIRGAS (WGS84)

TIPO DE COORDENADAS
UTM (HUSO 19)

REGION: METROPOLITANA	FECHA: 30/08/2018
PROVINCIA: TALAGANTE	COTA NMM: 332.406m
COMUNA: TALAGANTE	COORDENADA NORTE: 6271482.538m
NOMBRE DEL PR: VM08	COORDENADA ESTE: 321792.151m

PROYECTO: "Mejoramiento Av. Bernardo O'Higgins, Talagante".

OPERADOR: CLAUDIO NUÑEZ G.



MONOGRAFIA PARA VERTICES Y Prs

OH01

DESCRIPCION – UBICACIÓN

Punto de referencia materializado con perno tipo coche con placa de aluminio en solera, calle O'Higgins (ruta G-78) costado sur, al oriente de camino Santa Adriana.



DATUM DE REFERENCIA
SIRGAS (WGS84)

TIPO DE COORDENADAS
UTM (HUSO 19)

REGION: METROPOLITANA	FECHA: 30/08/2018
PROVINCIA: TALAGANTE	COTA NMM: 300.882m
COMUNA: TALAGANTE	COORDENADA NORTE: 6270907.356m
NOMBRE DEL PR: OH01	COORDENADA ESTE: 317502.978m

PROYECTO: "Mejoramiento Av. Bernardo O'Higgins, Talagante".

OPERADOR: CLAUDIO NUÑEZ G.



MONOGRAFIA PARA VERTICES Y Prs

OH02

DESCRIPCION – UBICACIÓN

Punto de referencia materializado con clavo de acero con golilla en solera sur de ciclovía, por calle O'Higgins (ruta G-78) costado norte, 332 metros al oriente de camino Santa Adriana.

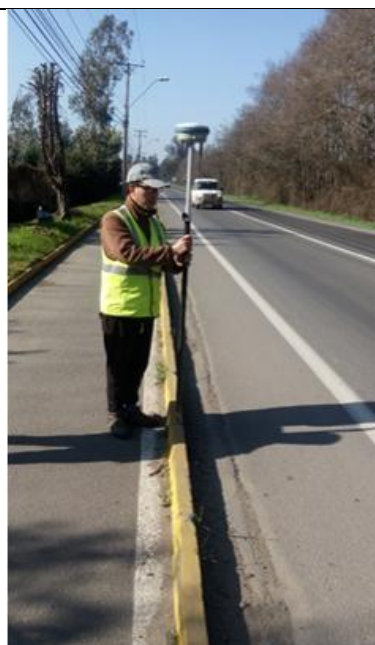

DATUM DE REFERENCIA
SIRGAS (WGS84)

TIPO DE COORDENDAS
UTM (HUSO 19)

REGION: METROPOLITANA	FECHA: 30/08/2018
PROVINCIA: TALAGANTE	COTA NMM: 302.677m
COMUNA: TALAGANTE	COORDENADA NORTE: 6271088.825m
NOMBRE DEL PR: OH02	COORDENADA ESTE: 317714.714m

PROYECTO: "Mejoramiento Av. Bernardo O'Higgins, Talagante".

OPERADOR: CLAUDIO NUÑEZ G.



MONOGRAFIA PARA VERTICES Y Prs

OH03

DESCRIPCION – UBICACIÓN

Punto de referencia materializado con clavo de acero con golilla en solera sur de ciclovía, por calle O'Higgins (ruta G-78) costado norte, acceso oriente a planta de aridos existente en el lugar.

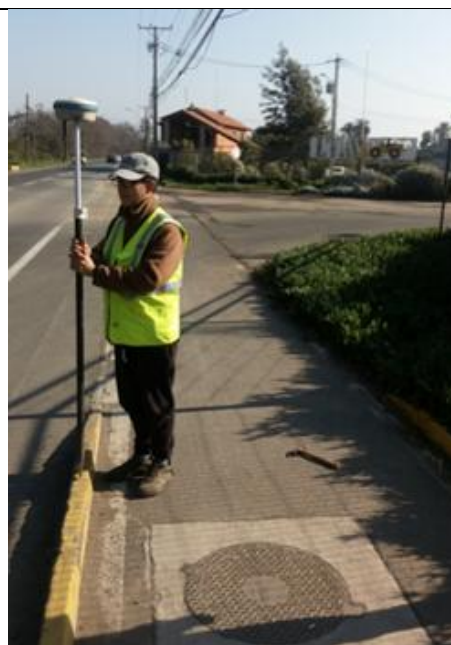

DATUM DE REFERENCIA
SIRGAS (WGS84)

TIPO DE COORDENADAS
UTM (HUSO 19)

REGION: METROPOLITANA	FECHA: 30/08/2018
PROVINCIA: TALAGANTE	COTA NMM: 304.843m
COMUNA: TALAGANTE	COORDENADA NORTE: 6271316.880m
NOMBRE DEL PR: OH03	COORDENADA ESTE: 317919.002m

PROYECTO: "Mejoramiento Av. Bernardo O'Higgins, Talagante".

OPERADOR: CLAUDIO NUÑEZ G.



MONOGRAFIA PARA VERTICES Y Prs

OH04

DESCRIPCION – UBICACIÓN

Punto de referencia materializado con clavo de acero con golilla en solera norte de ciclovía, por calle O'Higgins (ruta G-78) costado norte, 173 metros al poniente de camino La Palma.



DATUM DE REFERENCIA
SIRGAS (WGS84)

TIPO DE COORDENADAS
UTM (HUSO 19)

REGION: METROPOLITANA	FECHA: 30/08/2018
PROVINCIA: TALAGANTE	COTA NMM: 307.228m
COMUNA: TALAGANTE	COORDENADA NORTE: 6271471.097m
NOMBRE DEL PR: OH04	COORDENADA ESTE: 318175.393m

PROYECTO: "Mejoramiento Av. Bernardo O'Higgins, Talagante".

OPERADOR: CLAUDIO NUÑEZ G.



MONOGRAFIA PARA VERTICES Y Prs

OH05

DESCRIPCION – UBICACIÓN

Punto de referencia materializado con clavo de acero con golilla en solera, por calle O'Higgins (ruta G-78) costado sur, 130 metros al oriente de camino La Palma.

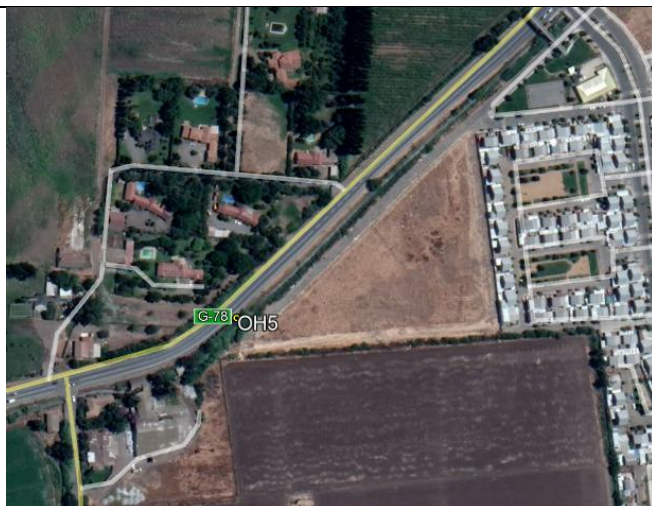

DATUM DE REFERENCIA
SIRGAS (WGS84)

TIPO DE COORDENADAS
UTM (HUSO 19)

REGION: METROPOLITANA	FECHA: 30/08/2018
PROVINCIA: TALAGANTE	COTA NMM: 309.938m
COMUNA: TALAGANTE	COORDENADA NORTE: 6271561.137m
NOMBRE DEL PR: OH05	COORDENADA ESTE: 318468.460m

PROYECTO: "Mejoramiento Av. Bernardo O'Higgins, Talagante".

OPERADOR: CLAUDIO NUÑEZ G.



MONOGRAFIA PARA VERTICES Y Prs

OH06

DESCRIPCION – UBICACIÓN

Punto de referencia materializado con clavo de acero con golilla en solera, por calle O'Higgins (ruta G-78) costado sur, 30 metros al poniente de Av. Salvador Allende.



DATUM DE REFERENCIA
SIRGAS (WGS84)

TIPO DE COORDENDAS
UTM (HUSO 19)

REGION: METROPOLITANA

FECHA: 30/08/2018

PROVINCIA: TALAGANTE

COTA NMM: 311.316m

COMUNA: TALAGANTE

COORDENADA NORTE: 6271772.182m

NOMBRE DEL PR: OH06

COORDENADA ESTE: 318683.952m

PROYECTO: "Mejoramiento Av. Bernardo O'Higgins, Talagante".

OPERADOR: CLAUDIO NUÑEZ G.



MONOGRAFIA PARA VERTICES Y Prs

OH07

DESCRIPCION – UBICACIÓN

Punto de referencia materializado con clavo de acero con golilla en solera norte de ciclovía, por calle O'Higgins costado norte, 156 metros al poniente de calle Uno Poniente.



DATUM DE REFERENCIA
SIRGAS (WGS84)

TIPO DE COORDENADAS
UTM (HUSO 19)

REGION: METROPOLITANA	FECHA: 30/08/2018
PROVINCIA: TALAGANTE	COTA NMM: 313.313m
COMUNA: TALAGANTE	COORDENADA NORTE: 6272004.172m
NOMBRE DEL PR: OH07	COORDENADA ESTE: 318863.597m

PROYECTO: "Mejoramiento Av. Bernardo O'Higgins, Talagante".

OPERADOR: CLAUDIO NUÑEZ G.



MONOGRAFIA PARA VERTICES Y Prs

OH08

DESCRIPCION – UBICACIÓN

Punto de referencia materializado con clavo de acero con golilla en solera norte de ciclovía, por calle O'Higgins costado norte, 30 metros al oriente de calle Los Canelos.



DATUM DE REFERENCIA
SIRGAS (WGS84)

TIPO DE COORDENDAS
UTM (HUSO 19)

REGION: METROPOLITANA	FECHA: 30/08/2018
PROVINCIA: TALAGANTE	COTA NMM: 314.583m
COMUNA: TALAGANTE	COORDENADA NORTE: 6272200.056m
NOMBRE DEL PR: OH08	COORDENADA ESTE: 319088.105m

PROYECTO: "Mejoramiento Av. Bernardo O'Higgins, Talagante".

OPERADOR: CLAUDIO NUÑEZ G.



MONOGRAFIA PARA VERTICES Y Prs

OH09

DESCRIPCION – UBICACIÓN

Punto de referencia materializado con clavo de acero con golilla en solera, por calle O'Higgins costado norte, frente a Colegio Ingles de Talagante.

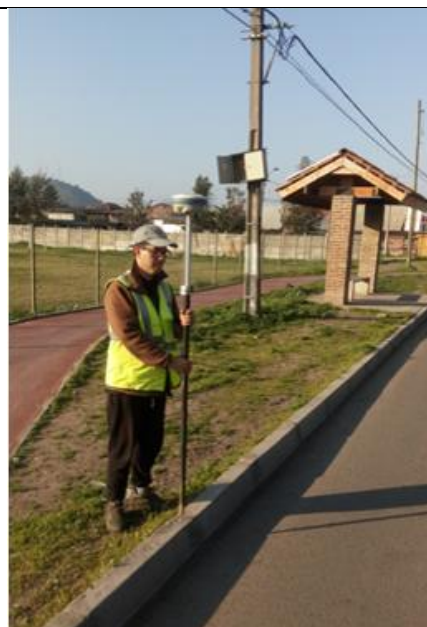

DATUM DE REFERENCIA
SIRGAS (WGS84)

TIPO DE COORDENADAS
UTM (HUSO 19)

REGION: METROPOLITANA	FECHA: 30/08/2018
PROVINCIA: TALAGANTE	COTA NMM: 317.634m
COMUNA: TALAGANTE	COORDENADA NORTE: 6272337.470m
NOMBRE DEL PR: OH09	COORDENADA ESTE: 319351.910m

PROYECTO: "Mejoramiento Av. Bernardo O'Higgins, Talagante".

OPERADOR: CLAUDIO NUÑEZ G.



MONOGRAFIA PARA VERTICES Y Prs

OH10

DESCRIPCION – UBICACIÓN

Punto de referencia materializado con perno tipo coche con placa de aluminio en solera, por calle O'Higgins costado sur, esquina oriente con calle Monseñor Larrain.

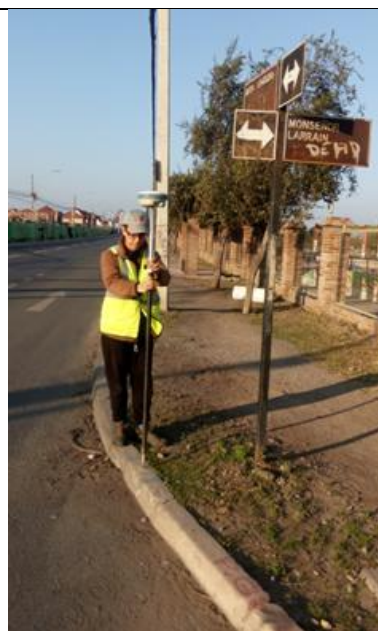

DATUM DE REFERENCIA
SIRGAS (WGS84)

TIPO DE COORDENADAS
UTM (HUSO 19)

REGION: METROPOLITANA	FECHA: 30/08/2018
PROVINCIA: TALAGANTE	COTA NMM: 319.614m
COMUNA: TALAGANTE	COORDENADA NORTE: 6272424.069m
NOMBRE DEL PR: OH10	COORDENADA ESTE: 319540.196m

PROYECTO: "Mejoramiento Av. Bernardo O'Higgins, Talagante".

OPERADOR: CLAUDIO NUÑEZ G.



MONOGRAFIA PARA VERTICES Y Prs

OH11

DESCRIPCION – UBICACIÓN

Punto de referencia materializado con clavo de acero con golilla en solera, por calle O'Higgins costado norte, esquina oriente con calle Alto del Sol.

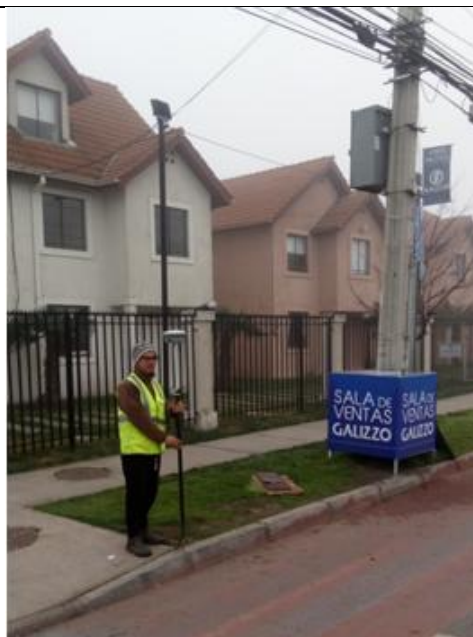

DATUM DE REFERENCIA
SIRGAS (WGS84)

TIPO DE COORDENADAS
UTM (HUSO 19)

REGION: METROPOLITANA	FECHA: 30/08/2018
PROVINCIA: TALAGANTE	COTA NMM: 321.465m
COMUNA: TALAGANTE	COORDENADA NORTE: 6272581.925m
NOMBRE DEL PR: OH11	COORDENADA ESTE: 319799.712m

PROYECTO: "Mejoramiento Av. Bernardo O'Higgins, Talagante".

OPERADOR: CLAUDIO NUÑEZ G.



MONOGRAFIA PARA VERTICES Y Prs

OH12

DESCRIPCION – UBICACIÓN

Punto de referencia materializado con perno empotrado en solera, por calle O'Higgins costado norte, entre calles Topacio y Barncoli.

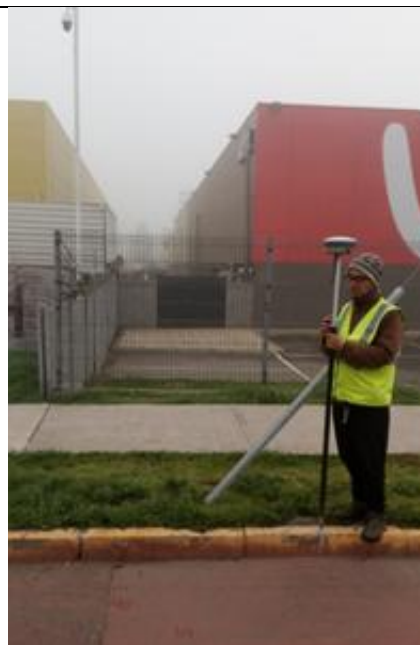

DATUM DE REFERENCIA
SIRGAS (WGS84)

TIPO DE COORDENADAS
UTM (HUSO 19)

REGION: METROPOLITANA	FECHA: 30/08/2018
PROVINCIA: TALAGANTE	COTA NMM: 322.848m
COMUNA: TALAGANTE	COORDENADA NORTE: 6272719.835m
NOMBRE DEL PR: OH12	COORDENADA ESTE: 320059.585m

PROYECTO: "Mejoramiento Av. Bernardo O'Higgins, Talagante".

OPERADOR: CLAUDIO NUÑEZ G.



MONOGRAFIA PARA VERTICES Y Prs

OH13

DESCRIPCION – UBICACIÓN

Punto de referencia materializado con perno tipo coche con placa de aluminio en solera, por calle O'Higgins costado sur, entre calles San Francisco y Las Hortensias.



DATUM DE REFERENCIA
SIRGAS (WGS84)

TIPO DE COORDENADAS
UTM (HUSO 19)

REGION: METROPOLITANA	FECHA: 30/08/2018
PROVINCIA: TALAGANTE	COTA NMM: 325.516m
COMUNA: TALAGANTE	COORDENADA NORTE: 6272845.328m
NOMBRE DEL PR: OH13	COORDENADA ESTE: 320316.070m

PROYECTO: "Mejoramiento Av. Bernardo O'Higgins, Talagante".

OPERADOR: CLAUDIO NUÑEZ G.



MONOGRAFIA PARA VERTICES Y Prs

OH14

DESCRIPCION – UBICACIÓN

Punto de referencia materializado con clavo de acero con golilla en solera, por calle O'Higgins costado norte, 42 metros al poniente de calle Israel.



DATUM DE REFERENCIA
SIRGAS (WGS84)

TIPO DE COORDENADAS
UTM (HUSO 19)

REGION: METROPOLITANA	FECHA: 30/08/2018
PROVINCIA: TALAGANTE	COTA NMM: 328.923m
COMUNA: TALAGANTE	COORDENADA NORTE: 6273097.121m
NOMBRE DEL PR: OH14	COORDENADA ESTE: 320513.508m

PROYECTO: "Mejoramiento Av. Bernardo O'Higgins, Talagante".

OPERADOR: CLAUDIO NUÑEZ G.



MONOGRAFIA PARA VERTICES Y Prs

OH15

DESCRIPCION – UBICACIÓN

Punto de referencia materializado con perno empotrado en solera, por calle O'Higgins costado norte, esquina oriente con calle Libertad.



DATUM DE REFERENCIA
SIRGAS (WGS84)

TIPO DE COORDENADAS
UTM (HUSO 19)

REGION: METROPOLITANA	FECHA: 30/08/2018
PROVINCIA: TALAGANTE	COTA NMM: 331.846m
COMUNA: TALAGANTE	COORDENADA NORTE: 6273269.438m
NOMBRE DEL PR: OH15	COORDENADA ESTE: 320811.601m

PROYECTO: "Mejoramiento Av. Bernardo O'Higgins, Talagante".

OPERADOR: CLAUDIO NUÑEZ G.